2026

CATALOGO

1/4

FABRICA DE CALENDARIOS

Llanten®

Especialistas en calidad, más de 50 años en el mercado

LORD COCHRANE 1466
SANTIAGO

+56 2 2481 1896
+56 2 2481 1899

WWW.CALENDARIOSLLANTEN.CL

LLANTEN@CALENDARIOSLLANTEN.CL

CALENDARIOS.LLANTEN

@CALENDARIOS.LLANTEN

LAMINAS 1/4

SU PUBLICIDAD AQUÍ

DICIEMBRE 2025

L	M	M	J	V	S	D
1	2	3	4	5	6	7
8	9	10	11	12	13	14
15	16	17	18	19	20	21
22	23	24	25	26	27	28
29	30	31				

ENERO 2026

FEBRERO 2026

L	M	M	J	V	S	D
						1
2	3	4	5	6	7	8
9	10	11	12	13	14	15
16	17	18	19	20	21	22
23	24	25	26	27	28	

SEM.	LUNES	MARTES	MIERCOLES	JUEVES	VIERNES	SABADO	DOMINGO
1	DIA 03 LLENA	DIA 10 MENGUANTE	DIA 18 NUEVA	1 Año Nuevo	2 Sn.Basilio	3 Sta. Genoveva	4 Sta. Yolanda / Rigoberto
2	5 Sta. Emilia(na)	6 Sta. Wilma	7 Sn. Raimundo / Sn. Eladio	8 Sn. Luciano	9 Sta. Lucrecia	10 Sn. Gonzalo / Sn. Eulogio	11 Sn. Alejandro
3	12 Sn. Julián / Sta. Tatiana	13 Sn. Hilario	14 Sn. Felix	15 Sta. Raquel / Sn. Mauro	16 Sn. Marcelo	17 Sn. Guido	18 Sta. Jimena
4	19 Sn. Mario	20 Sn. Sebastián / Sn. Fabián	21 Sta. Inés	22 Ba. Laura Vicuña / Vicente	23 Sta. Virginia / S. Idelfonso	24 Sn. Fco. de Sales	25 Sta. Elvira
5	26 Sta. Paula / Tito / Timoteo	27 Sta. Angela	28 Sto. Tomás	29 Sn. Horacio	30 Sta. Martina	31 Sta. Marcela	DIA 26 CRECIENTE

CARACTERÍSTICAS

- LAMINAS TAMAÑO 38X54 CMS.
- TAMAÑO DE FOTOGRAFÍA 26 X 38 CMS.
- ESPACIO DE PUBLICIDAD 14 X 34 CMS.
- PAPEL COUCHE 170 GRS.
- BARRA METÁLICA / FLEJE.
- GRAN SURTIDO DE FOTOGRAFÍAS.
- PUBLICIDAD EN 1 O MAS COLORES.

Llanteri®

C 251 - ARICA
XV REGION

C 201 - PLAYA EL LAUCHO, ARICA
XV REGION

C 252 - LAGO CHUNGARA
XV REGION

C 253 - PUTRE
XV REGION

C 254 - ISLUGA
I REGION

C 204 - IQUIQUE
I REGION

C 172 - PORTADA DE ANTOFAGASTA
II REGION

C 255 - INTERIOR ANTOFAGASTA
II REGION

C 256 - DESIERTO FLORIDO
III REGION

C 207 - BAHIA INGLESA
III REGION

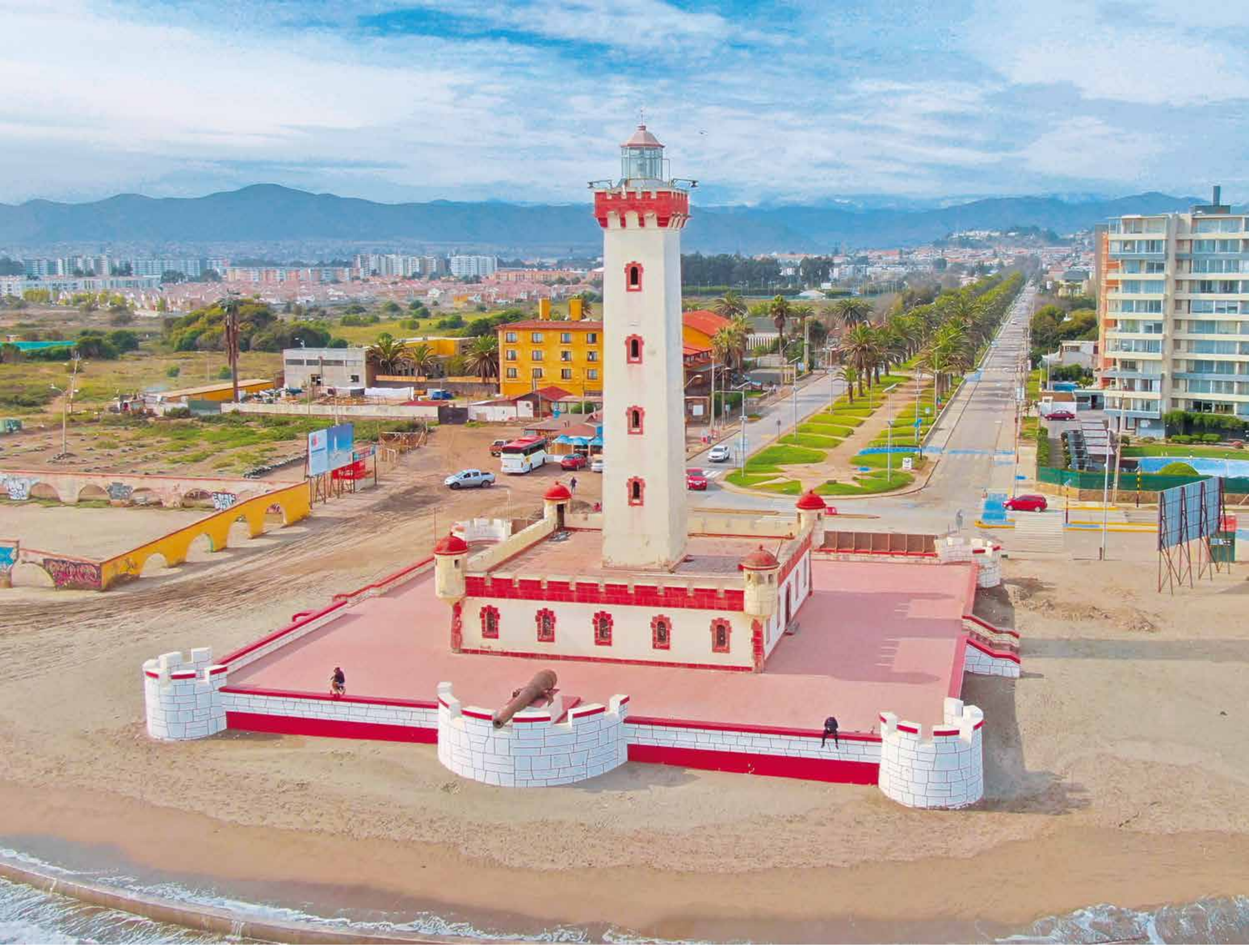

C 121 - EL FARO DE LA SERENA
IV REGION

C 257 - COQUIMBO
IV REGION

C 258 - ISLA DE PASCUA
V REGION

C 259 - LA ESMERALDA EN VALPARAISO
V REGION

C 260 - SANTIAGO
REGION METROPOLITANA

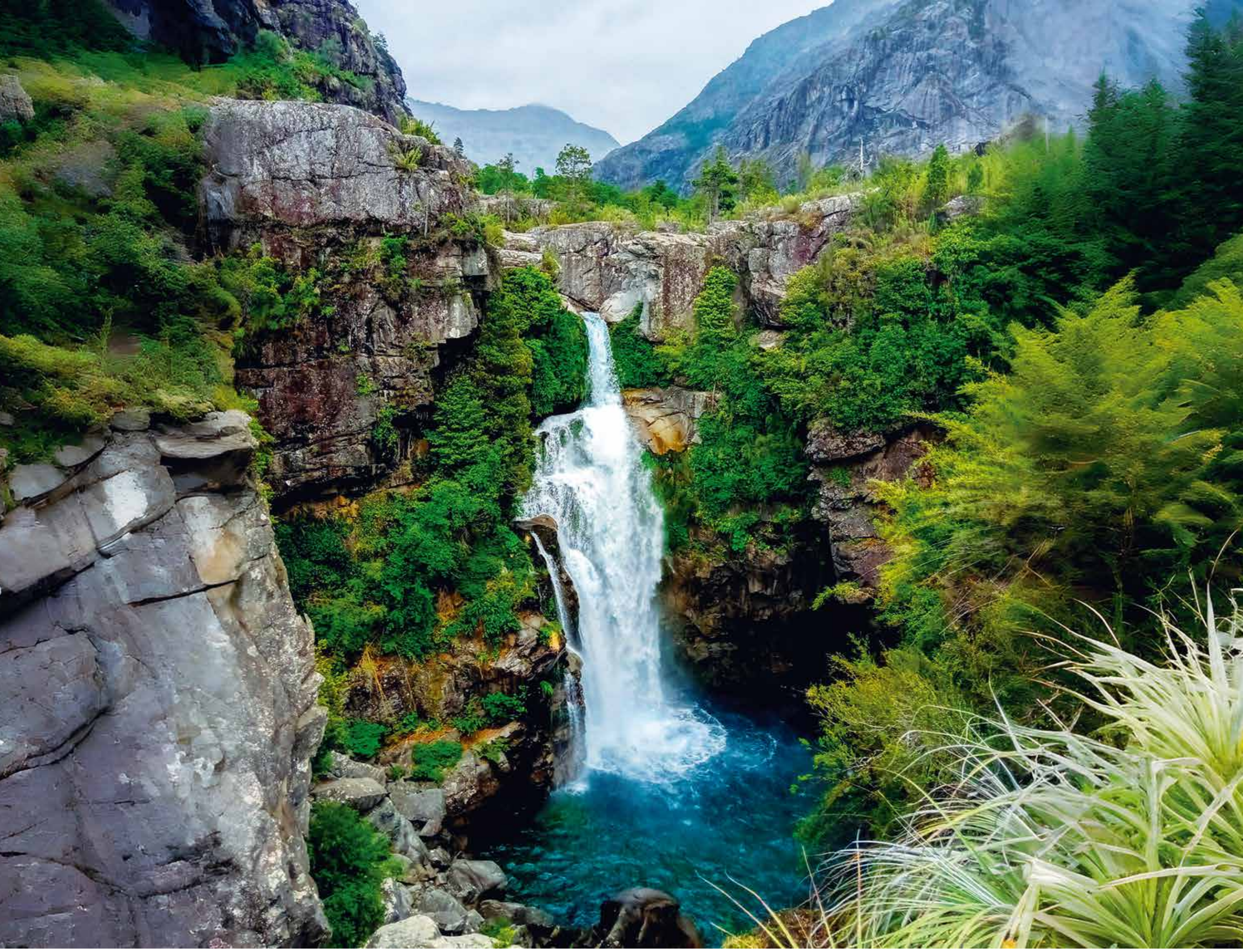

C 261 - CASCADA DE LAS ANIMAS
VI REGION

C 262 - PIEDRA DE LA IGLESIA, CONSTITUCION
VII REGION

C 263 - LAS SIETE TAZAS
VII REGION

C 264 - TERMAS DE CHILLAN
XVI REGION

C 208 - CATEDRAL DE CHILLAN
XVI REGION

C 130 - SALTO DEL LAJA
VIII REGION

C 265 - ISLOTE PRENZEL, HUALPEN
VIII REGION

C 266 - VILLARRICA
IX REGION

C 267 - CONGUILLIO
IX REGION

C 268 - VALDIVIA
XIV REGION

C 135 - CORRAL
XVI REGION

C 210 - SALTOS DEL PETROHUE, VOLCAN OSORNO - X REGION

C 139 - ANGELMO Y PUERTO MONTT
X REGION

C 269 - PALAFITOS EN CASTRO
X REGION

C 140 - PALAFITOS EN CASTRO
X REGION

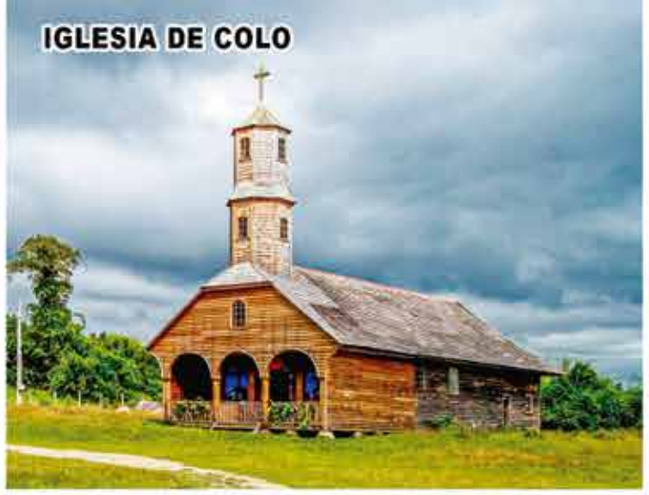

C 639 - IGLESIAS DE CHILOE
X REGION

C 212 - PUYUHUAPI
XI REGION

C 270 - VENTISQUERO COLGANTE QUEULAT
XI REGION

C 271 - CATEDRALES DE MARMOL
XI REGION

C 105 - ASADO DE CORDEROS PATAGONICOS XI Y XII REGION

C 272 - GLACIAR GREY
XI REGION

C 273 - TORRES DEL PAINE
XII REGION

C 213 - FUERTE BULNES
XII REGION

C 214 - ANTARTICA CHILENA
XII REGION

C 274 - YUNTA DE BUEYES EN CAMPO CHILENO

C 275 - YUNTA DE BUEYES

C 215 - RODEO

C 182 - CAMPO CHILENO

C 216 - SUR DE CHILE

C 170 - RODEO

SALMO 121 · Jehová es tu Guardador

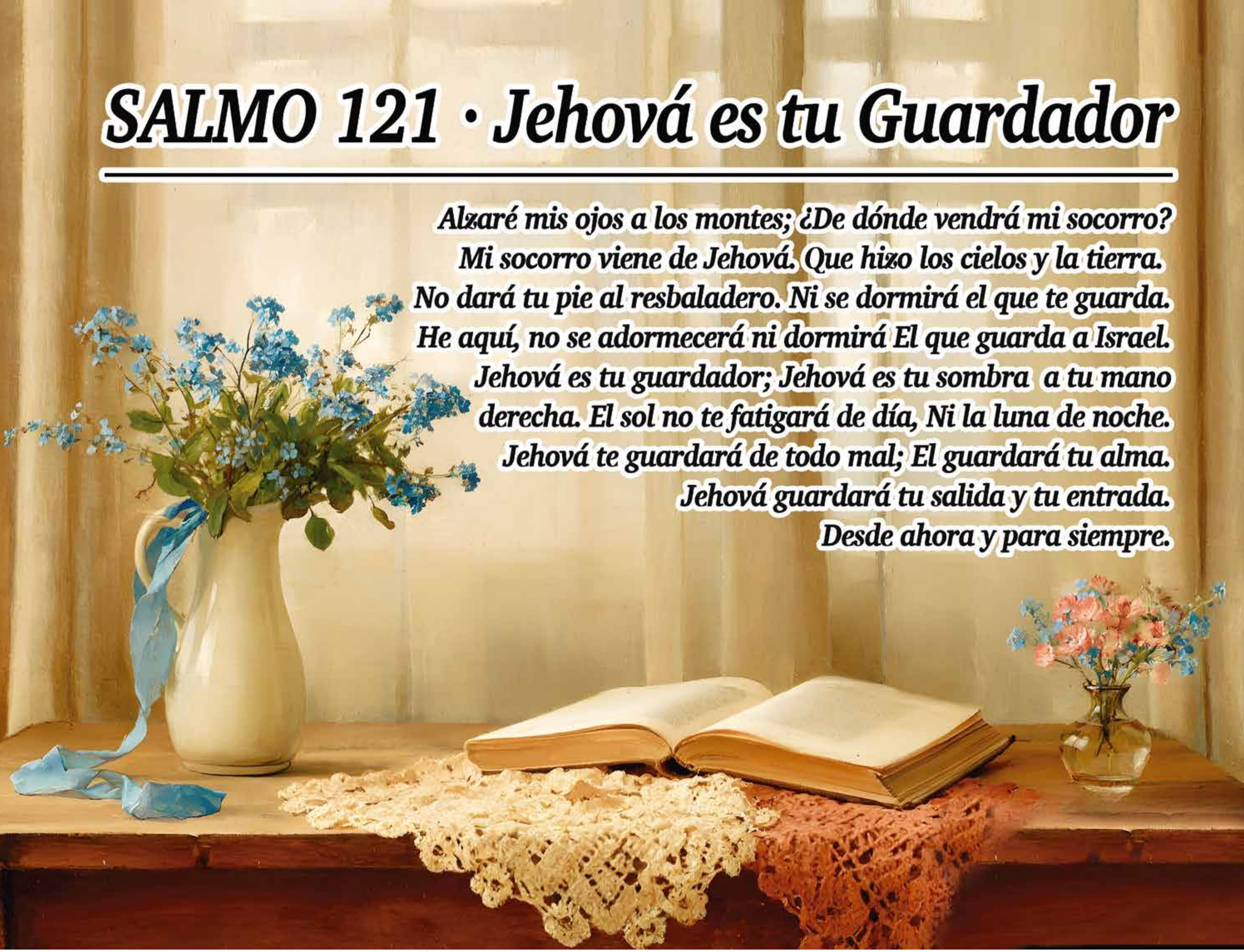

Alzaré mis ojos a los montes; ¿De dónde vendrá mi socorro?
Mi socorro viene de Jehová. Que hizo los cielos y la tierra.
No dará tu pie al resbaladero. Ni se dormirá el que te guarda.
He aquí, no se adormecerá ni dormirá El que guarda a Israel.
Jehová es tu guardador; Jehová es tu sombra a tu mano
derecha. El sol no te fatigará de día, Ni la luna de noche.
Jehová te guardará de todo mal; El guardará tu alma.
Jehová guardará tu salida y tu entrada.
Desde ahora y para siempre.

C 276 - SALMO 121

SALMO 91 - BAJO LA SOMBRA DEL OMNIPOTENTE

El que habita al abrigo del Altísimo, se acoge a la sombra del Todopoderoso.
Yo le digo al Señor: «Tú eres mi refugio, mi fortaleza, el Dios en quien confío.»
Sólo él puede librarte de las trampas del cazador y de mortíferas plagas, pues te cubrirá con sus plumas y bajo sus alas hallarás refugio. ¡Su verdad será tu escudo y tu baluarte!. No temerás el terror de la noche, ni la flecha que vuela de día, ni la peste que acecha en las sombras ni la plaga que destruye a mediodía. Podrán caer mil a tu izquierda, y diez mil a tu derecha, pero a ti no te afectará. No tendrás más que abrir bien los ojos, para ver a los impíos recibir su merecido. Ya que has puesto al Señor por tu refugio, al Altísimo por tu protección, ningún mal habrá de sobrevenirte, ninguna calamidad llegará a tu hogar. Porque él ordenará que sus ángeles te cuiden en todos tus caminos. Con sus propias manos te levantarán para que no tropieces con piedra alguna.
Aplastarás al león y a la víbora; ¡hollarás fieras y serpientes!
«Yo lo libraré, porque él se acoge a mí; lo protegeré, porque reconoce mi nombre. Él me invocará, y yo le responderé; estaré con él en momentos de angustia; lo libraré y lo llenaré de honores.
Lo colmaré con muchos años de vida y le haré gozar de mi salvación.»

C 277 - SALMO 91

C 558 - SAGRADO CORAZON DE JESUS

C 927 - SAGRADO CORAZON DE JESUS Y DE MARIA

C 278 - BUENOS HERMANOS

C 279 - INSEPARABLES

C 280 - PASTORES ALEMANES

C 281 - BUENOS AMIGOS

C 282 - HERMOSOS COLORES

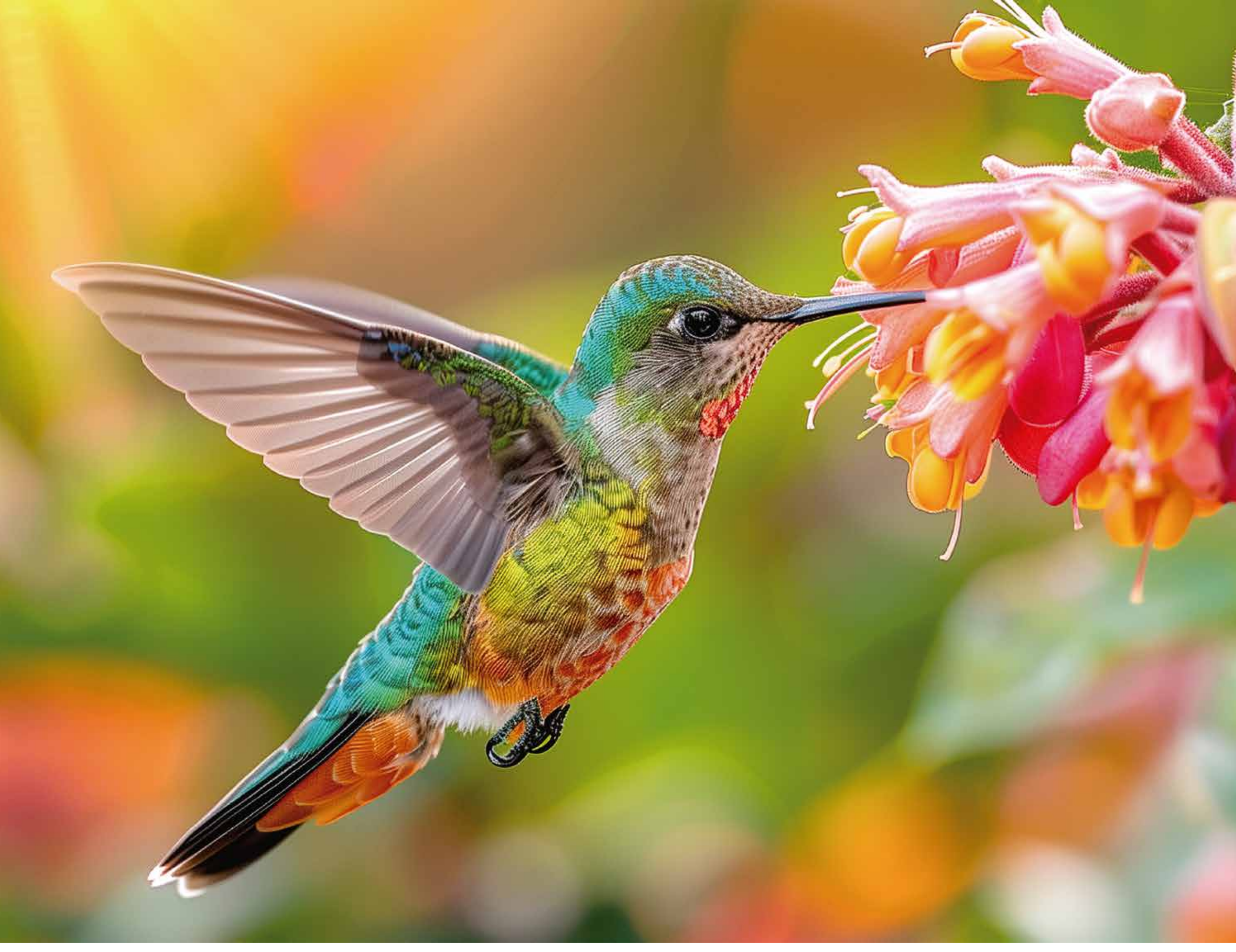

C 283 - PICAFLOR

C 284 - YEGUA Y SU POTRO

C 285 - MI CORCEL

C 286 - DIA DE PASEO

C 287 - MIS MEJORES AMIGOS

C 222 - MI FIEL COMPAÑERO

C 186 - ROSAS

C 187 - LINDAS FLORES

C 288 - LA PANADERA

C 289 - UN BUEN DESAYUNO

C 225 - FRUTOS DE MI TIERRA

C 226 - FRUTAS Y VERDURAS DE LA ESTACION

C 290 - FERRARI F100

C 291 - AUDI R8

C 292 - SCANIA R480

C 293 - CAMION DAF

C 227 - KENWORTH

C 228 - SCANIA R730

C 294 - CAMILA

C 295 - PAULINA

Llanten®