

CATALOGO **2024**

FABRICA DE CALENDARIOS

Llanten[®]

Especialistas en calidad, más de 50 años en el mercado



LORD COCHRANE 1466
SANTIAGO



+56 2 2481 1896
+56 2 2481 1899



WWW.CALENDARIOSLLANTEN.CL



LLANTEN@CALENDARIOSLLANTEN.CL



[CALENDARIOS.LLANTEN](https://www.facebook.com/CALENDARIOS.LLANTEN)



[@CALENDARIOSLLANTEN](https://www.instagram.com/@CALENDARIOSLLANTEN)



LAMINAS 1/8

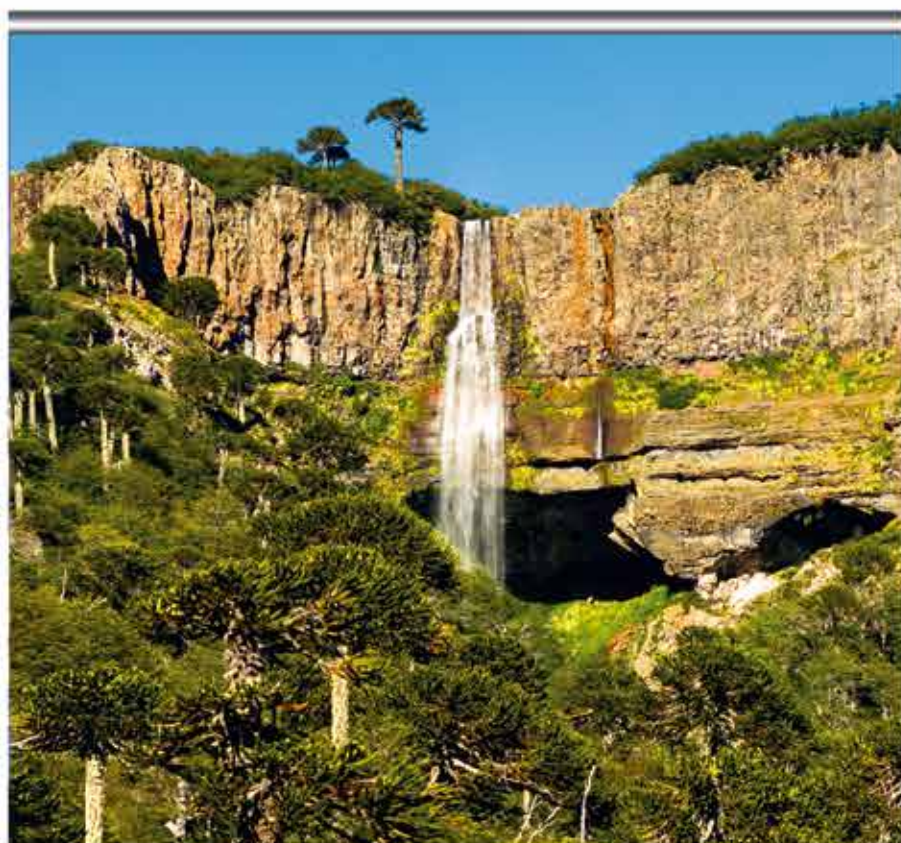

**SU PUBLICIDAD
AQUÍ**

DICIEMBRE 2023						
L	M	M	J	V	S	D
			1	2	3	
4	5	6	7	8	9	10
11	12	13	14	15	16	17
18	19	20	21	22	23	24
25	26	27	28	29	30	31

**ENERO
2024**

FEBRERO 2024						
L	M	M	J	V	S	D
			1	2	3	4
5	6	7	8	9	10	11
12	13	14	15	16	17	18
19	20	21	22	23	24	25
26	27	28	29			

SEMANA	LUNES	MARTES	MIÉRCOLES	JUEVES	VIERNES	SABADO	DOMINGO
1	1 Año Nuevo / St. María	2 St. Basilio / St. Gregorio	3 St. Casimiro	4 St. Valente / Rogación	5 St. Crispín	6 St. Nino	7 St. Pascasio / St. Esteban
2	8 St. Luciano	9 St. Lorenzo	10 St. Gerardo / St. Eugenio	11 St. Albano	12 St. Juan / St. Yago	13 St. Mateo	14 St. Félix
3	15 St. Rosal / St. Mauro	16 St. Marcos	17 St. Guro	18 St. Jero	19 St. Mateo	20 St. Saverio / St. Felice	21 St. Inés
4	22 St. Laura Vicuña / Vicario	23 St. Valerio / St. Melchor	24 St. Feo de Egipto	25 St. Elvira	26 St. Paulo / St. Tomás	27 St. Agostin	28 St. Tomás de Aquino
5	29 St. Inocencio	30 St. Mateo	31 St. Marcelo	DIA 31 MÉQUANTE	DIA 11 NUEVA	DIA 18 CRESCENTE	DIA 25 LLENA

CARACTERÍSTICAS

- LAMINAS TAMAÑO 26,5 X 38 CMS.
- TAMAÑO DE FOTOGRAFÍA 26,5 X 38 C24S.
- ESPACIO DE PUBLICIDAD 11 X 24 CMS.
- PAPEL CARTULINA DUPLEX 210 GRS.
- BARRA METÁLICA O PERFORACIÓN.
- GRAN SURTIDO DE FOTOGRAFÍAS.
- PUBLICIDAD EN 1 O MAS COLORES.



Canter®



**A 5501 - MORRO DE ARICA
XV REGION**



**A 5502 - PUTRE
XV REGION**



**A 5503 - LAGO CHUNGARA
XV REGION**



**A 5504 - COLCHANE
I REGION**



**A 5505 - IQUIQUE
I REGION**



**A 5506 - IQUIQUE
I REGION**



**A 5507 - IQUIQUE
I REGION**



**A 5508 - PICA
I REGION**



**A 5509 - TOCONAO
II REGION**



**A 5510 - SALAR DE ATACAMA
II REGION**



**A 5511 - ANTOFAGASTA
II REGION**



**A 5511 - A ANTOFAGASTA
II REGION**



A 5511 - B ANTOFAGASTA II REGION



**A 5511 - C ANTOFAGASTA
II REGION**



**A 5512 - TALTAL
II REGION**



**A 5513 - PLAYA BLANCA, CALDERA
III REGION**



**A 5514 - TREN EN EL DESIERTO
DE ATACAMA - III REGION**



**A 5515 - OASIS DE ATACAMA
III REGION**



**A 5516 - FARO DE LA SERENA
IV REGION**



**A 5517 - LA HERRADURA, COQUIMBO
IV REGION**



**A 5518 - LA CHIMBA, OVALLE
IV REGION**



**A 5519 - VALLE DEL ELQUI
IV REGION**



**A 5520 - ISLA DE PASCUA
V REGION**



**A 5521 - VIÑA DEL MAR
V REGION**



**A 5522 - PUERTO DE SAN ANTONIO
V REGION**



**A 5523 - CALETA QUINTAY
V REGION**



**A 5524 - LAGUNA LOS PATOS
REGION METROPOLITANA**



**A 5525 - CAJON DEL MAIPO
REGION METROPOLITANA**



**A 5526 - VALLE DE COLCHAGUA
VI REGION**



**A 5527 - PLAYA PUERTECILLO
VI REGION**



**A 5528 - CASCADA DE LAS ANIMAS
VI REGION**



**A 5529 - CASCADA INVERTIDA
VII REGION**



**A 5530 - PARQUE NACIONAL RADAL
VII REGION**



**A 5531 - CAUQUENES
VII REGION**



**A 5532 - SAN FABIAN DE ALICO
XVI REGION**



**A 5533 - TRILLA EN TREHUACO
XVI REGION**



**A 5534 - SALTO DEL LAJA
VIII REGION**



**A 5535 - ISLA MOCHA, LEBU
VIII REGION**



**A 5536 - DESEMBOCADURA DEL RIO
BIO BIO - VIII REGION**



**A 5537 - PUCON
IX REGION**



**A 5538 - SALTO PUNTA NEGRA
ARAUCANIA - IX REGION**



**A 5539 - RESERVA NACIONAL
MALALCAHUELLO - IX REGION**



**A 5540 - MAR DE TIRUA, ARAUCANIA
IX REGION**



**A 5541 - VALDIVIA
XIV REGION**



**A 5542 - FUERTE DE CORRAL
XIV REGION**



**A 5543 - LAGO RANCO
XIV REGION**



**A 5544 - FRUTILLAR
X REGION**



**A 5545 - PUERTO OCTAY
X REGION**



**A 5546 - PUERTO MONTT
X REGION**



**A 5547 - VOLCAN CALBUCO
X REGION**



**A 5548 - COSTA DE CHILOE
X REGION**



**A 5549 - MINGA, CHILOE
X REGION**



**A 5550 - VENTISQUERO COLGANTE
QUEULAT - XI REGION**



**A 5551 - CATEDRALES DE MARMOL
XI REGION**



**A 5552 - RIO TRANQUILO
XI REGION**



**A 5553 - CASCADA RIO BLANCO,
HORNOPIREN - X REGION**



**A 5554 - PUERTO NATALES
XII REGION**



**A 5555 - TORRES DEL PAINE
XII REGION**



**A 5556 - GLACIAR PIA, MAGALLANES
XII REGION**



**A 5557 - PUNTA ARENAS
XII REGION**



A 5558 - JINETEADA



A 5559 - YUNTA DE BUEYES



A 5560 - ARRIERO



A 5561 - CAMPO CHILENO

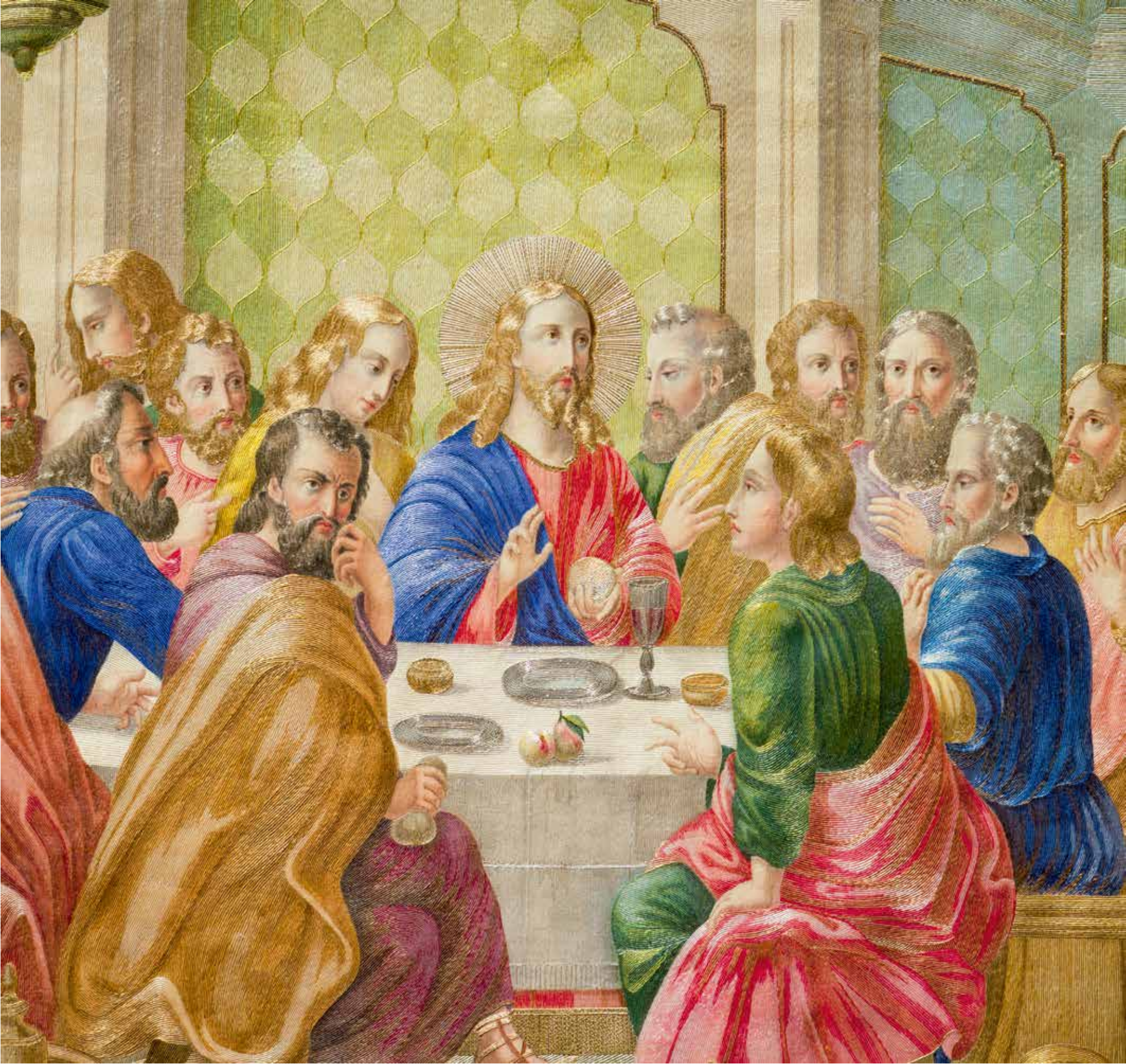

A 5069 - ULTIMA CENA



A 5070 - SAN EXPEDITO



A 5071 - SAN LORENZO DE TARAPACA



A 5072 - VIRGEN DE LOURDES

SALMO 121

Jehová es tu Guardador

Alzaré mis ojos a los montes; ¿De dónde vendrá mi socorro?

Mi socorro viene de Jehová. Que hizo los cielos y la tierra. No dará tu pie al resbaladero. Ni se dormirá el que te guarda. He aquí, no se

adormecerá ni dormirá El que guarda a Israel.

Jehová es tu guardador; Jehová es tu sombra a tu mano derecha. El sol no te fatigará de día,

Ni la luna de noche. Jehová te guardará de todo mal; El guardará tu alma.

Jehová guardará tu salida y tu entrada.

Desde ahora y para siempre.



A 036 - SALMO 121

SALMO 150

Todo viviente alabe al Señor

¡Aleluya! Alaben a Dios en su Santuario,
alábenlo en su poderoso firmamento;
Alábenlo por sus grandes proezas,
alábenlo por su inmensa grandeza.
Alábenlo con toques de trompeta,
alábenlo con el arpa y la cítara;
alábenlo con tambores y danzas,
alábenlo con laudes y flautas.
Alábenlo con platillos sonoros,
alábenlo con platillos vibrantes,
¡Que todos los seres vivientes
alaben al Señor!
¡Aleluya!



A 037 - SALMO 150

EL BUEN PASTOR

SALMO 23

El Señor es mi pastor, nada me puede faltar.

Él me hace descansar en verdes praderas,

me conduce a las aguas tranquilas.

y repara mis fuerzas; me guía por el recto sendero,

por amor de su Nombre.

Aunque cruce por oscuras quebradas,

no temeré ningún mal, porque tú estás conmigo:

tu vara y tu bastón me infunden confianza.

Tú preparas ante mí una mesa, frente a mis enemigos;

unges con óleo mi cabeza y mi copa rebosa.

Tu bondad y tu gracia me acompañan a lo largo de mi vida;

y habitaré en la Casa del Señor, por muy largo tiempo.



A 038 - SALMO 23

SALMO 91 - BAJO LA SOMBRA DEL OMNIPOTENTE

El que habita al abrigo del Altísimo, se acoge a la sombra del Todopoderoso.
Yo le digo al Señor: "Tú eres mi refugio, mi fortaleza, el Dios en quien confío".
Solo él puede librarte de las trampas del cazador y mortíferas plagas,
pues te cubrirá con sus plumas y bajo sus alas hallarás refugio.
¡Su verdad será tu escudo y tu baluarte!
No temerás el terror de la noche, ni la flecha que vuela de día,
ni la peste que acecha en las sombras, ni la plaga que destruye a mediodía.
Podrán caer mil a tu izquierda, y diez mil a tu derecha, pero a ti no te afectará.
No tendrás más que abrir bien los ojos, para ver a los impíos recibir su merecido.
Ya que has puesto al Señor por tu refugio, al Altísimo por tu protección,
ningún mal habrá de sobrevenirte, ninguna calamidad llegará a tu hogar.
Porque él ordenará que sus ángeles te cuiden en todos tus caminos.
Con sus propias manos te levantarán para que no tropieces con piedra alguna.
Aplastarás al león y a la víbora; ¡hollarás fieras y serpientes!
"Yo libraré, porque él se acoge a mí; lo protegeré, porque reconoce mi nombre.
Él me invocará, y yo le responderé; estaré con él en momentos de angustias;
lo libraré y lo llenaré de honores.
Lo colmaré con muchos años de vida y le haré gozar de mi salvación."



A 039 - SALMO 91



A 5562 - HERMOSA FAMILIA



A 5563 - MI MEJOR AMIGO



A 5564 - SIEMPRE JUNTOS



A 5565 - HERMANOS



A 5566 - HERMOSO MININO



A 5567 - MI FIEL COMPAÑERA



A 5568 - INSEPARABLES



A 5569 - ESPERANDO AL VIEJITO



A 5570 - CABALLO ESPLENDIDO



A 5571 - YEGUA Y SU POTRO



A 5572 - HERMOSA FAMILIA



A 5573 - MEJORES AMIGOS



A 5574 - PAJARO AZUL DEL ESTE



A 5575 - CARDENALES



A 5576 - MOSQUERO DEL ESTE



A 5577 - GUACAMAYOS



A 5578 - FRUTAS DE MI TIERRA



A 5579 - VERDURAS DE LA ESTACION



A 5580 - FRUTAS Y VERDURAS



A 5581 - VARIEDAD DE FRUTAS



**A 5582 - PERFECTO PARA EL
DESAYUNO**



A 5583 - VARIEDAD DE PAN



A 5584 - BUENA COMBINACION



A 5585 - COMBINACION PERFECTA



A 5586 - FERRARI



A 5587 - MCLAREN



A 5588 - FERRARI



A 5589 - MI JOYITA



A 5590 - SCANIA 5850



A 5591 - DAF XF



A 5592 - MI JOYITA



A 5593 - TITAN DEL CAMINO



A 5594 - DIA DE GUITARRA



A 5595 - JESSICA



A 5596 - DIA DE PLAYA



A 5597 - CLAUDIA



A 5598 - MACHU PICCHU, PERU



A 5599 - RIO COLCA, CUZCO, PERU



**A 5600 - ISLA FLOTANTE DE UROS,
LAGO TITICACA, PERU**



A 5601 - LIMA, PERU



**A 5602 - SALTO DEL ANGEL
VENEZUELA**



**A 5603 - LAGO CANAIMA
VENEZUELA**



**A 5604 - MARACAIBO
VENEZUELA**



**A 5605 - LAGUNA MUCUBAJI
VENEZUELA**



**A 5606 - ROCA DE GUATAPE
COLOMBIA**



A 5607 - BOGOTA, COLOMBIA



A 5608 - BOGOTA, COLOMBIA



A 5609 - MEDELLIN, COLOMBIA



A 5610 - CORDOBA, ESPAÑA



**A 5611 - CASTILLO NEUSCHWANSTEIN
ALEMANIA**



A 5612 - VERNAZZA, ITALIA



A 5613 - CASTILLO HIMEJI, JAPON

Llanterri®

